

Manuseio eficiente e seguro da haste de bombeio, de \varnothing 5/8" até 1". Também pode ser usado em haste de bombeio tipo oco ou tubular. Características especiais: não dobra nem mesmo sob as cargas mais pesadas. Corpo tipo reversível.

GAMA DE TRABALHO: de 5/8" - 1.1/8"

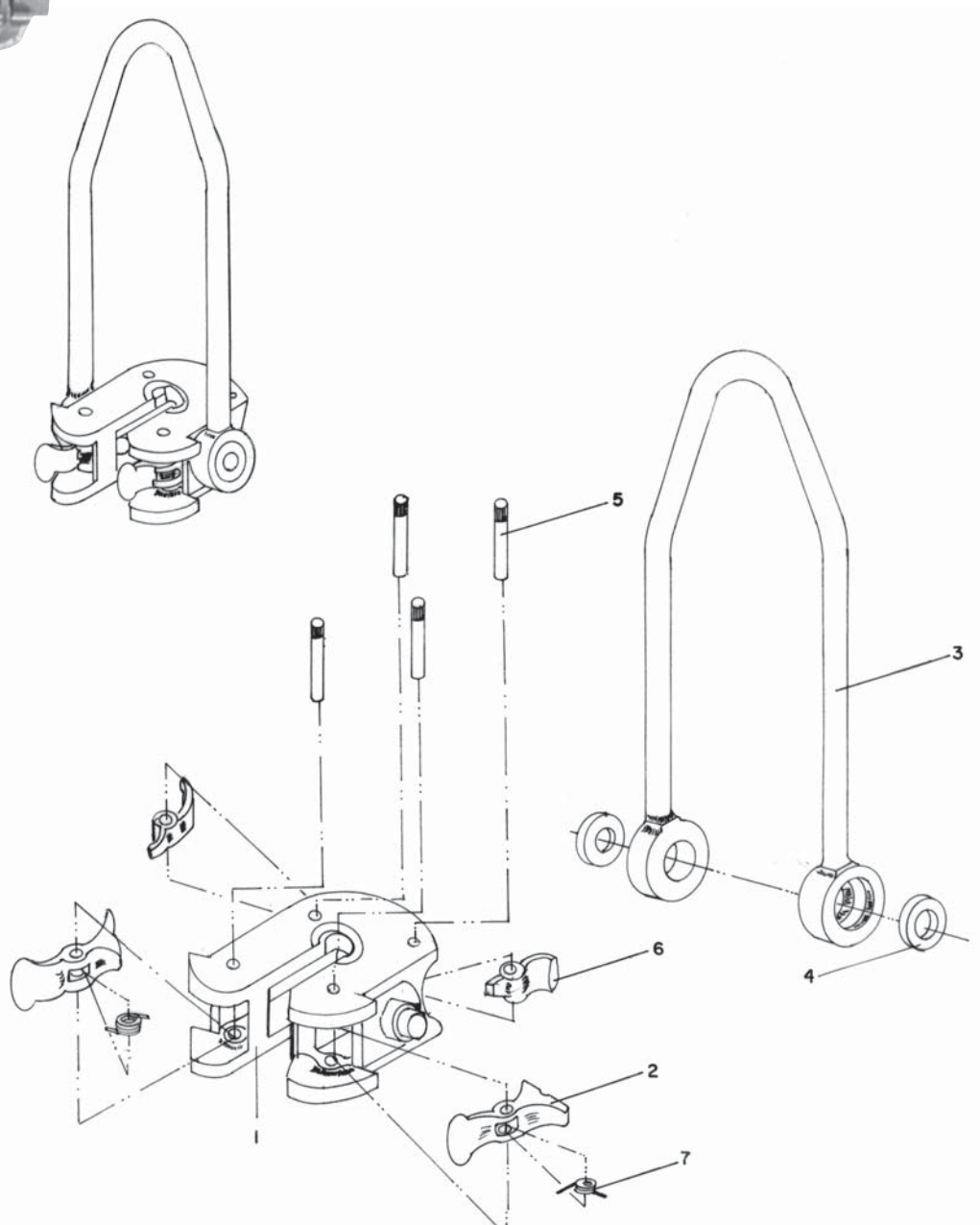

ELEVADOR COTEMA PARA HASTE DE BOMBEIO • CTM - EH

CONJUNTO BÁSICO Y00399 - PESO 7,2 Kg					
POS.	DESCRIÇÃO	N.P CTM	QT.	P.Kg	N.P Bj
3	ALÇA	07-1140	1	6,45	27752
4	ARRUELA DE RETENÇÃO DA ALÇA	07-1345	2	0,13	28147
5	PINO DO FECHO	07-1135	4	0,26	27722
6	FECHO TRASEIRO	07-1139	2	0,34	12639
7	MOLA DO FECHO	07-1136	2	0,02	6063

POS.	DESCRIÇÃO	N.P CTM	QT.	P.Kg	N.P Bj
	GAMA DE 5/8" - 3/4"	07-2113-01	1	14,4	27725
1	CARÇAÇA 5/8" - 3/4"	07-1099	1	7,00	—
2	FECHO DIANTEIRO	07-1138	2	0,46	11745
3-7	CONJUNTO BÁSICO	Y00399	1	7,20	—
	GAMA DE 3/4" - 7/8"	07-2113-02	1	14,4	27726
1	CARÇAÇA 3/4" - 7/8"	07-1133	1	6,75	—
2	FECHO DIANTEIRO	07-1101	2	0,46	11746
3-7	CONJUNTO BÁSICO	Y00399	1	7,20	—
	GAMA DE 1"	07-2113-03	1	14,9	27727
1	CARÇAÇA 1"	07-1134	1	7,30	—
2	FECHO DIANTEIRO	07-1102	2	0,46	11746-01
3-7	CONJUNTO BÁSICO	Y00399	1	7,20	—
	GAMA DE 1. 1/8"	07-2113-04	1	14,4	—
1	CARÇAÇA 1. 1/8"	07-2779	1	7,30	—
2	FECHO DIANTEIRO	07-2778	2	0,46	11746-02
3-7	CONJUNTO BÁSICO	Y00399	1	7,20	—